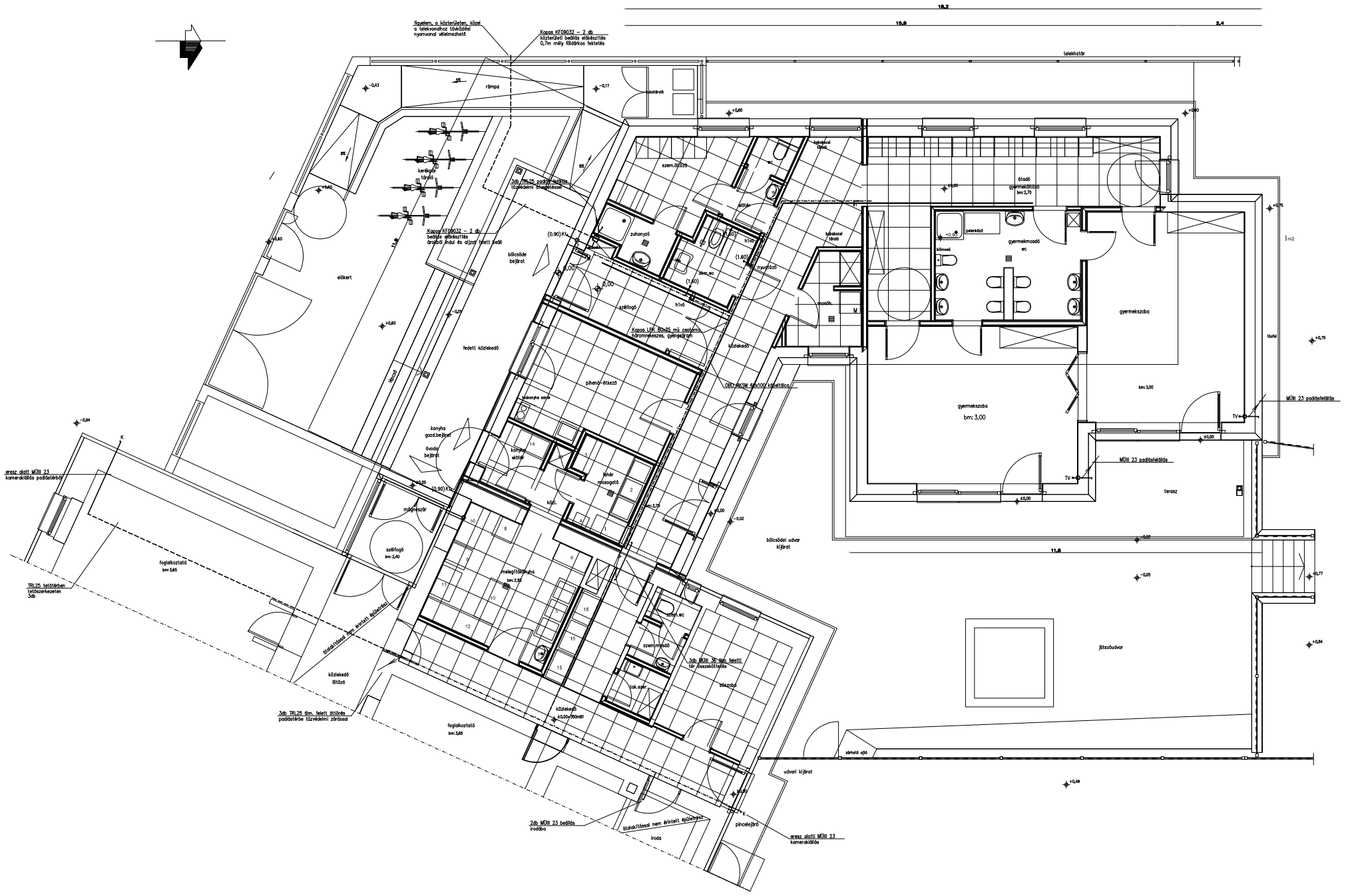

Bármely szerkezet rendelése előtt építészt megrendelni szükséges! Bármely munkarész megkezdése előtt helyszínt újraméretni kell! Bármely munkarész megkezdése előtt helyszínt újraméretni kell!

Megnevezés: Dudar Község Önkormányzata Dudar, Rákóczi u. 19. kétcsoportos minibölcsőde létesítése Dudar, Kossuth L. u. 26. hrsz.:712/2.		Dátum: 2018. 03.	Terszám: 2875.
Terv megnevezése: Villanyszerelési munka **ÁLMENNYEZET FELETTI TARTÓSZERKEZETEK – GYENGEÁRAMÚ CSÖVEZÉS**			Rajzszám: V –103
Tervező: CSÓKA SÁNDOR É-19 – 0314 8248 Nemesvámos, Petőfi u. 21	Tervfőnök: KIVITELI	Lépték: 1:50	